

INSTITUT DE RECHERCHE ET FORMATION CARDIOVASCULAIRE

طبيب لبناني يدير مركزا طبيعيا في باريس لبحوث
ودراسة امراض القلب والشرايين
معاينة سريرية، تقنية وعلاجية...
والدكتور رولان اسمر يصوغ
استراتيجية عيادية رائدة



والشرايين.
المعالجة: بالتدريب والإطلاع المتواصل على كل المعطيات الحديثة للأدوية.
ولتيسير ضرورة المعاينة الشاملة، وفعالية الوقاية اللازمة لأمراض القلب والشرايين وفق دراسة متخصصة ودقيقة لبنية وظيفية جهاز الدورة الدموية، يضم مركز الأبحاث والدراسة لأمراض القلب والشرايين وحدات متكاملة ضمن المؤسسة الواحدة في حقل العناية وفي حقل البحث والدراسة.
ما هي مهمة المركز؟
يقول الدكتور اسمر:

إنّ مركز الأبحاث والدراسة لأمراض القلب والشرايين يتناول وقاية ومعالجة أمراض القلب والشرايين بكافة أطرافها ويقوم بالمهام التالية:
- المعالجة والوقاية: بالإهتمام الشامل بوقاية أمراض القلب والشرايين، وذلك باستخدام وسائل تقنية متطورة للإستقصاء، وبالإهتمام الفردي من حيث المداواة الملائمة، وبالمراقبة المتواصلة.

- الأبحاث السريرية والتقدير: تجري مع المعالجة أبحاث سريرية، وتقنية حيوية، وتقدير التشخيص والمعالجة.

- التدريس: بتدريب وإرشاد الأطباء على كافة المعطيات السريرية والتقنية الحديثة، وذلك لتطبيقها على الوضعيات العملية الراهنة.

وبالجمع بين مختلف هذه النشاطات، فإنّ المركز يستفيد من خبرة كل مجموعة، ويؤمّل روح التبادل والتعاون فيما بينها، ويطوّر مزايا الإهتمام ما بين المعاينة السريرية والبحث والدراسة في مجال أمراض القلب والشرايين.

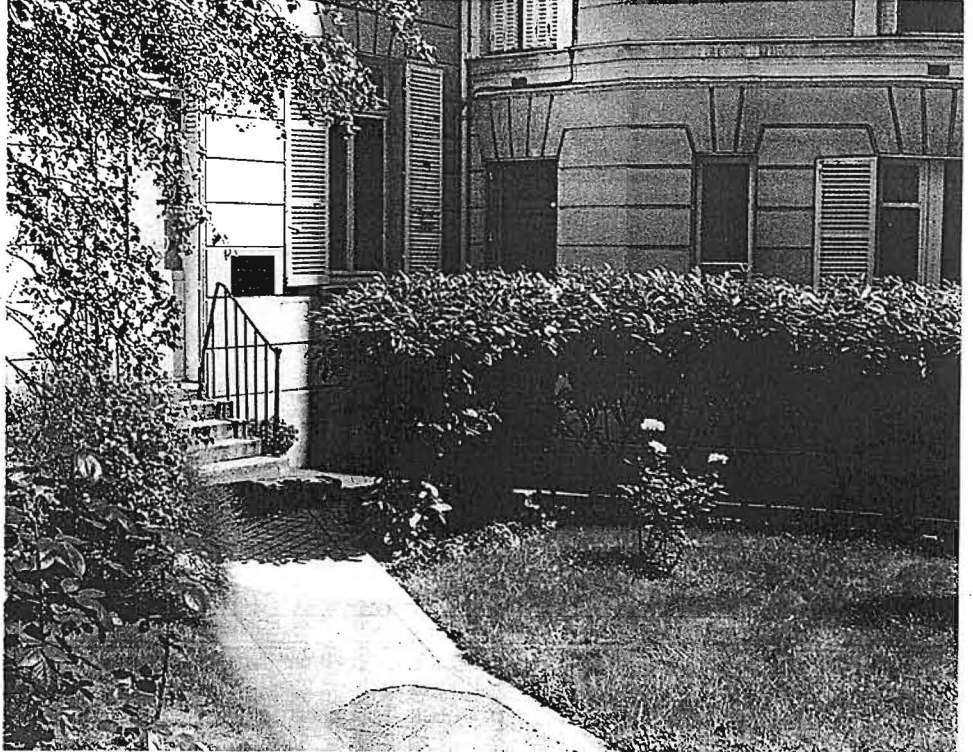

مدخل مركز أبحاث ودراسة امراض القلب والشرايين

والجمع بين الوسائل التالية:
المعاينة السريرية: وهي تقتضي بربط علاقة الأمراض التابعة للقلب مع العوامل المسببة (أمراض السكري والغدد والضغط...)
المعاينة التقنية: بالحيازة على معدّات متطورة لتشخيص وتقدير أوضاع حالة القلب

لماذا مركز آخر في باريس لأبحاث ودراسة امراض القلب والشرايين؟
لماذا لبناني على رأس هذا المركز؟
الدكتور رولان اسمر، مدير المركز يقول: إنّ الإهتمام بأمراض القلب والشرايين وبالعوامل الخطرة التي قد تظهر مرارا، يستوجب التنظيم



الجمال والدلال

فرنسا جوهرة

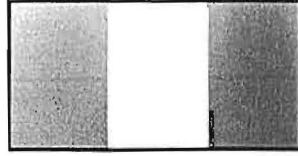

INSTITUT DE RECHERCHE ET FORMATION CARDIOVASCULAIRE

هيكلية واحدة لاختصاصات تؤمن الوقاية
وتضمن العلاج

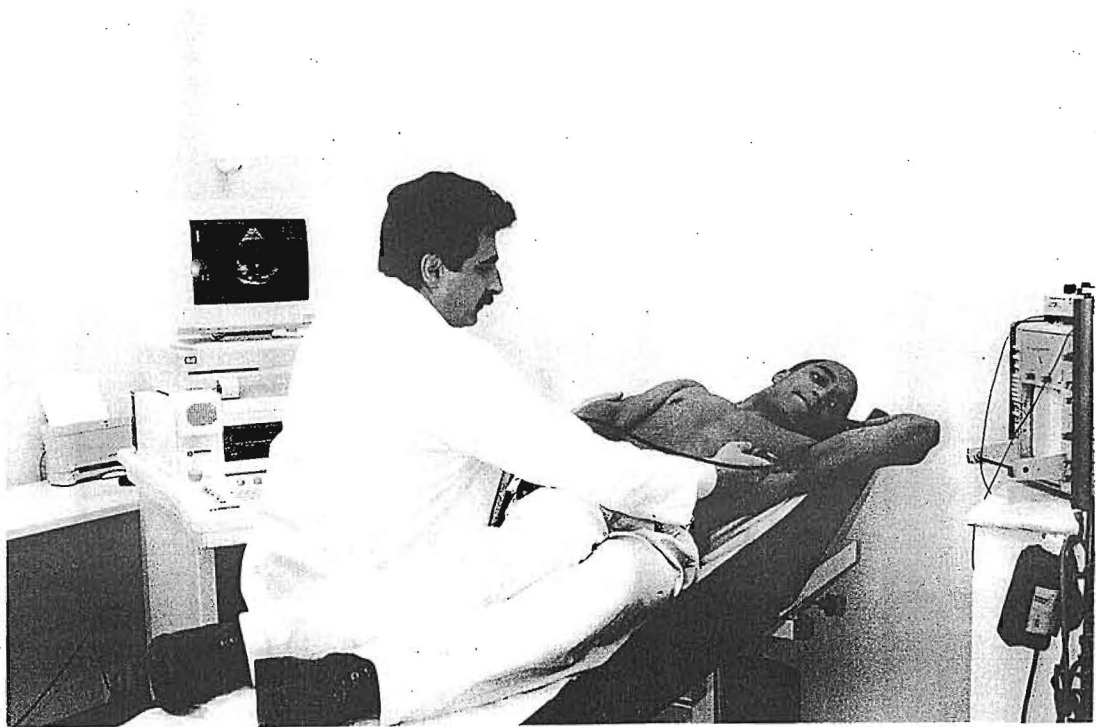

معاينة في المركز الطبي على يد اشهر الاخصائين

آلة متطورة ... وهي جزء من تجهيزات المركز

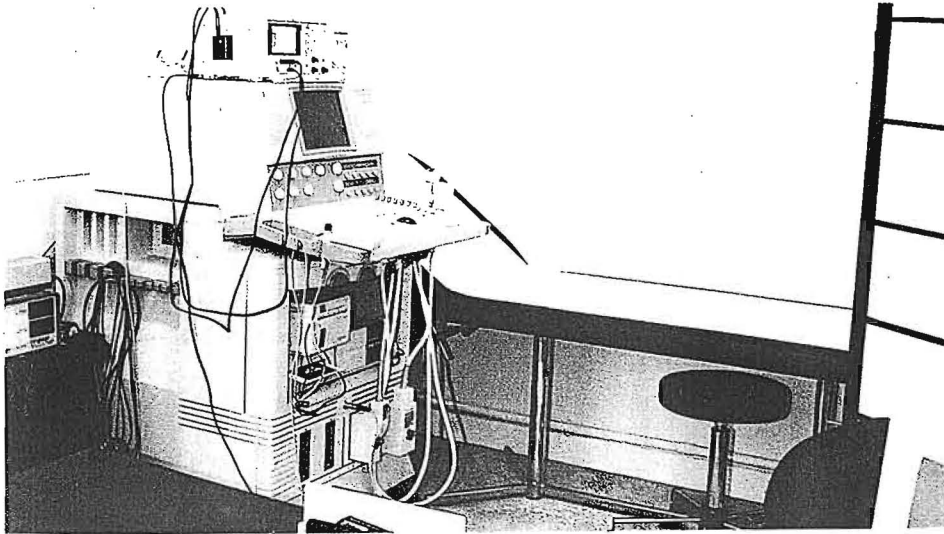

يتعاون مركز الأبحاث والدراسة لأمراض القلب والشرايين مع:
- جماعات من المفكرين (من الأطباء والباحثين الجامعيين).
- مختبرات عامة (في المستشفيات والجامعات ووحدات الأبحاث).
- جماعات من الأطباء الإختصاصيين والعامين سواء في فرنسا أو في مراكز أمراض القلب والشرايين الشهيرة في العالم.
- شركات الصناعة الصيدلانية والادوات الطبية والشركات الهندسية.
- الهيئات الفرنسية.



INSTITUT DE RECHERCHE ET FORMATION CARDIOVASCULAIRE

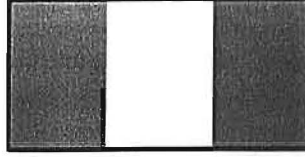

INSTITUT DE RECHERCHE ET FORMATION CARDIOVASCULAIRE

”مجدي يعقوب” لبناني تحول فعالية طبية وعالج حالات عجز عنها مشاهير القلب هو :

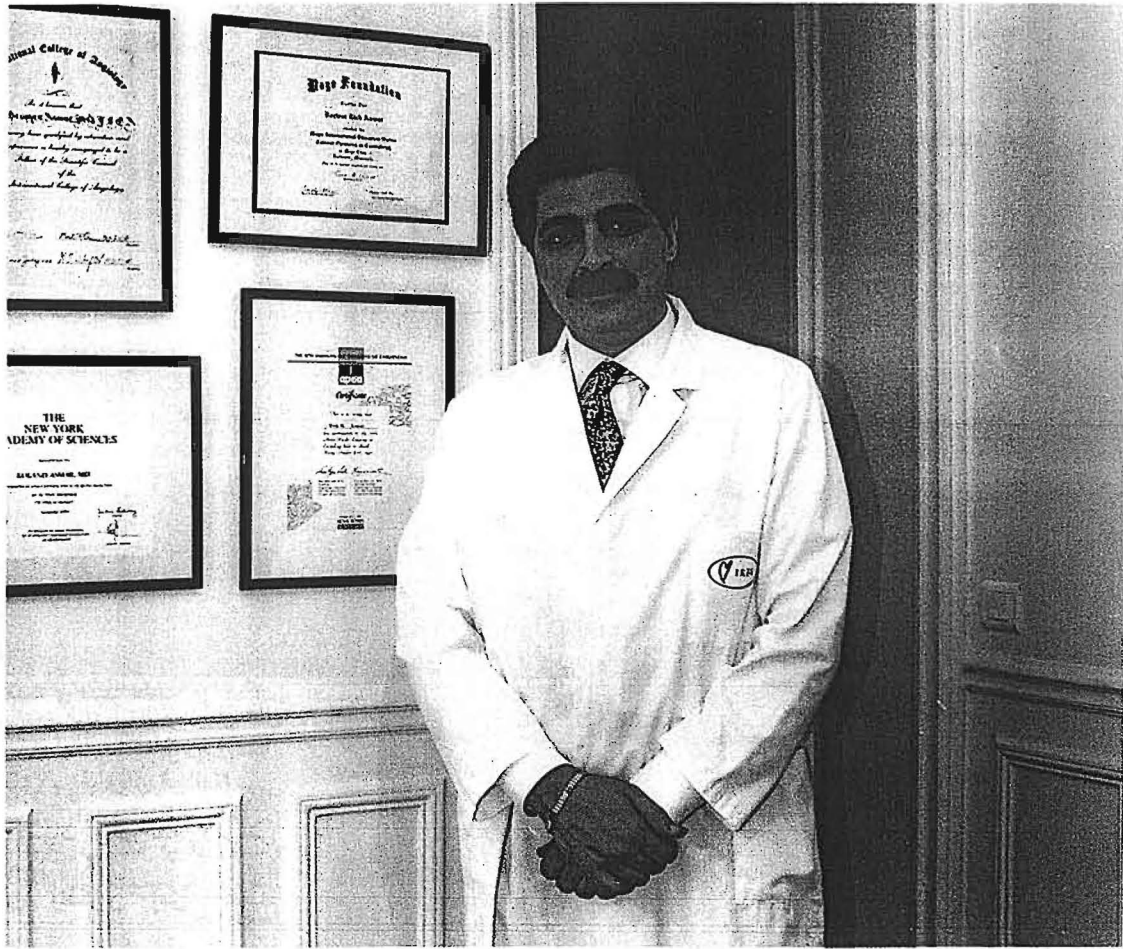

الشرياني.
- عضو في المجمع الاميركي لارتفاع الضغط
الشرياني.
- عضو في اكاديمية العلوم NEW YORK.
- عضو في المعهد الدولي لعلم الأوعية.
- مؤلف لنشرات عديدة في الصحف
الفرنسية والدولية.
- كاتب لمؤلفات عديدة ترجم بعضها الى عدة
لغات اجنبية.

والشرايين (BROUSSAIS - PARIS)فرنسا.
طبيب في المستشفيات والجامعات:
- ملحق، قائم بمهمة ASSISTANT
PROFESSEUR في مستشفى - BROUSSAIS
PARIS
- ملحق في المؤسسة الوطنية للصحة
وللابحاث الطبية U 337 - INSERM.
مجمع العلماء والعلميين:
- عضو في المجمع الفرنسي لارتفاع الضغط

يدير مركز الأبحاث والدراسة لأمراض القلب
والشرايين الدكتور رولان اسمر
- شهادة دكتور في الطب البشري (MONT-
PELLIER) فرنسا.
- إختصاص بأمراض القلب والشرايين
(PARIS) فرنسا.
- شهادة بتخطيط القلب بواسطة الصدى
(CRÉTEIL) فرنسا.
- كفاءة في دراسة الأدوية لأمراض القلب



INSTITUT DE RECHERCHE ET FORMATION CARDIOVASCULAIRE



INSTITUT DE RECHERCHE ET FORMATION CARDIOVASCULAIRE

فعالية باهرة في الوقاية الأولية والثانوية وتضافر متناغم لتقنيات واختصاصات تزيل مسببات الخلل

بعض مرضات المركز: عناية ومتابعة ومثابرة

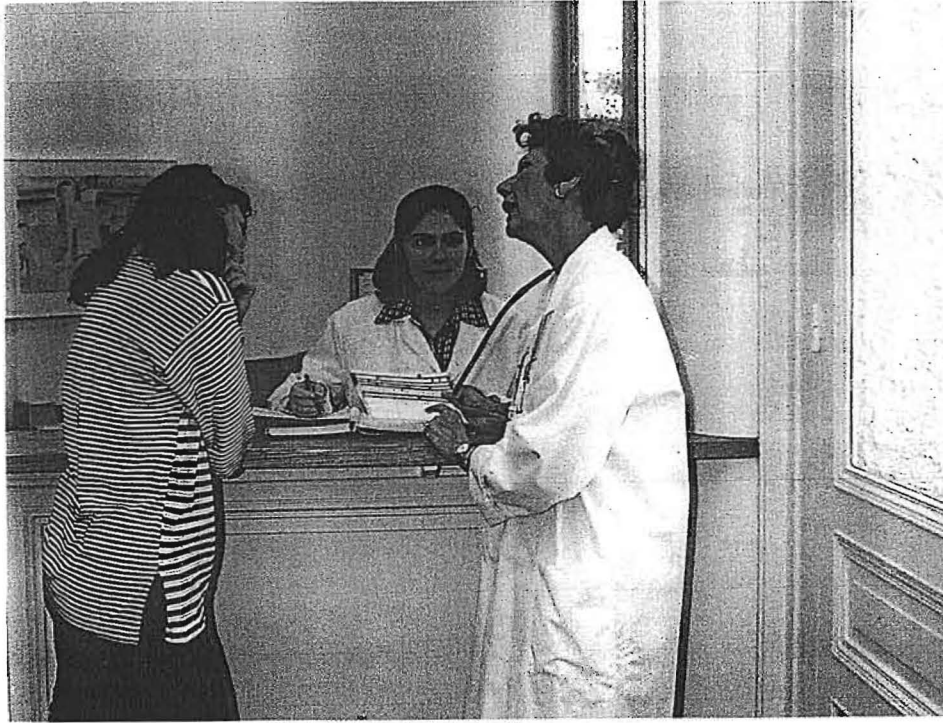

يقول لنا الدكتور رولان اسمر في عيادته: تشكل امراض القلب والشرايين السبب الاول للوفاة في كافة البلدان، وتؤدي الى اوضاع إقتصادية واجتماعية باهظة التدهور. ومسببات عدة تؤثر في ظهور هذه الامراض وفي مضاعفاتها (ارتفاع الضغط الشرياني، مرض السكري، عسر تصنع الدسم، كثافة الوزن، التدخين...) تؤثر في خلق هذه الأمراض وفي مضاعفاتها. وقد أثبت حاليا بأن الإشراف على هذه الامراض لا يمكن ان يتم إلا بالوقاية الأولية أو بالوقاية الثانوية أو كليهن معا.

ويضيف الدكتور اسمر:

«ترتكز المهمة الأساسية لقسم المعالجة والاستقصاء في مركز الأبحاث والدراسة لأمراض القلب والشرايين على تأمين معاينة شاملة وفعالة للوقاية الأولية والثانوية لأمراض القلب والشرايين ولبسبباتها الخطرة، بفضل دراسة مختصة ودقيقة ناجحة وغير مضرّة لبنية وعمل جهاز الدورة الدموية. ويضم قسم العناية والاستقصاء مجموعة من الاختصاصات:

- (1) مجموعة من الإختصاصات:
 - في امراض القلب: إرتفاع الضغط، نقص التروية، الجفاف الشرياني، التدخين...
 - في امراض الغدد الصماء: امراض الغدة الدرقية، تصنع الدسم...
 - في امراض السكري: معالجة، مراقبة مضاعفات المرض...
 - في امراض الاوعية الدموية: دراسة سريرية، إستقصاءات...
 - في التغذية: كثافة الوزن، نمق المعيشة، التدخين...
 - في التحاليل: الهرمونات، الوراثة.
- 2 - اساليب استقصاء غير مضرّة: (على سبيل البيان)
 - تسجيل تخطيط القلب بطريقة دوبلر (مدفوع او متواصل او ملون).
 - فحص بواسطة الصدى بمقياس وحيد او بمقياسين.
 - تسجيل بطريقة هولتر للضغط والقلب.
 - مراقبة الضغط الشرياني وتخطيط القلب.
 - استقصاء الوظائف الشريانية (التمدد، المرونة...): والوظائف الوعائية (التوتر، الوساعة).

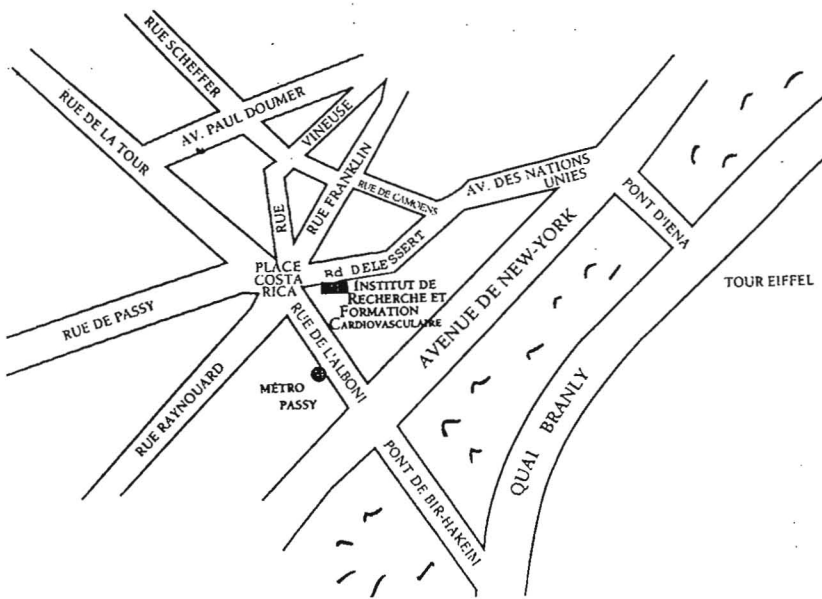

INSTITUT DE RECHERCHE ET FORMATION CARDIOVASCULAIRE

21, boulevard Delessert - 75016 Paris - Métro Passy - tél: (1) 45 24 40 00 - Fax: (1) 45 24 41 10